محمد بن راشد يزور معرض دبي العالمي للقوارب ويـ

محمد بن راشد يدشن «خيري دبي»

تصوير ـ سيف محمد

سموه يشيد بالاقبال المتزايد للشركات الوطنية والإقليمية والدولية للمشاركة في الحدث العالمي

المعرض يضم آخر المبتكرات العالمية لأكثر من 750 شركة محلية وعربية وأجنبية في عالم السياحة البحرية

«الطرق» تمتلك أسطولاً ضخماً من الباصات والعبارات المائية الحديثة تستخدم نحو 40 محطة على شواطئ دبي

قام صاحب السمو الشيخ محمد بن راشد آل مكتوم نائب رئيس الدولة رئيس مجلس الوزراء حاكم دبي رعاه الله بعد ظهر امس بزيارة تفقدية لمعرض دبي العالمي للقوارب الذي يختتم فعالياته مساء اليوم على شاطئ جميرا في دبي.

وقد تجول سموه يرافقه سمو الشيخ حمدان بن محمد بن راشد آل مكتوم ولي عهد دبي في الخيمة الرئيسية التي تضم كل مستلزمات القوارب واليخوت والرياضات البحرية بمختلف أنواعها واطلع على آخر المبتكرات العالمية لأكثر من 750 شركة محلية وعربية وأجنبية في عالم السياحة البحرية والإكسسوارات الخاصة باليخوت وكل ما يتصل بقوارب الصيد والإنقاذ وغيرها.

وعلى شاطئ الملايا حيث تعرض أحدث القوارب واليخوت السياحية من شتى أنحاء العالم ومن دولة الإمارات دشن صاحب السمو الشيخ محمد بن راشد آل مكتوم بحضور سمو الشيخ حمدان بن محمد بن راشد آل مكتوم «خيري دبي» التي تعد أحدث وأكبر وسيلة نقل بحري تابعة لهيئة الطرق والمواصلات في دبي.

وبهذا التدشين يصبح لدى هيئة الطرق والمواصلات أسطولاً ضخماً من الباصات والعبرات المائية الحديثة تستخدم نحو 40 محطة على شواطئ دبي.

وقد استمع صاحب السمو نائب رئيس الدولة رئيس مجلس الوزراء حاكم دبي وولي عهده إلى شرح وافٍ قدمه المهندس مطر محمد الطاير رئيس مجلس إدارة الهيئة المدير التنفيذي الذي أشار إلى أن خيري دبي هي الأحدث وتشكل الحلقة الأخيرة في منظومة النقل البحري وتستخدم كوسيلة نقل إضافية سريعة لخدمة مناطق جديدة حيث تشمل المرحلة الأولى تشغيل عبرتين «2 خيري» تخدمان منطقة خور دبي والشريط الساحلي الممتد على شواطئ جميرا بالاضافة الى مرسى دبي وجميرا بيتش رزيدنس ومشاريع الواجهات البحرية.

وتتسع العبارة الحديثة خيري دبي، الى مئة راكب ويبلغ طولها 32 متراً وعرضها حوالي ثمانية أمتار وتصل سرعتها الى 24 عقدة في الساعة وتتميز العبرة بوسائل ترفيه عالية الجودة والحداثة تخدم ركابها.

وذكر مطر الطاير في معرض شرحه الذي قدمه لصاحب السمو الشيخ محمد بن راشد آل مكتوم ومرافقيه أنه سيتم تشغيل عبرتين في المرحلة الأولى من أصل عشر عبرات «خيري» تعملان على خطين الأول من محطة السيف الى المنطقة الساحلية في جميرا مروراً بالمناطق التاريخية في الخور والمعالم السياحية على الشواطئ أما الخط الثاني فيبدأ من محطة دبي مارينا مول مروراً بنخلة جميرا والميناء السياحي على أن يتم تسيير أربع رحلات يومياً على كل خط.

صاحب السمو نائب رئيس الدولة رئيس مجلس الوزراء حاكم دبي شاهد على متن العبرة عرضاً لخارطة مسار العبرة مبدياً سموه إرتياحه لهذا الإنجاز الحضاري الذي يضاف إلى إنجازات هيئة الطرق والمواصلات المتعددة من أجل خدمة الناس والوطن وبناء بنية تحتية لمدينة دبي عالية المواصفات وملبية لجميع احتياجات الجمهور في حياتهم المعيشية المعاصرة.

وأشاد سموه عقب جولته في عدد من أروقة المعرض وتفقده لعدد من اليخوت المتطورة الراسية في المارينا بالإقبال المتزايد للشركات الوطنية والإقليمية والدولية للمشاركة في هذا الحدث العالمي الذي يقام على أرض الإمارات وفي رحاب مدينة دبي الحالمة دوماً والنابضة بالحياة.

رافق صاحب السمو نائب رئيس الدولة رئيس مجلس الوزراء حاكم دبي بالجولة سمو الشيخ أحمد بن سعيد آل مكتوم رئيس هيئة دبي للطيران الرئيس الأعلى لمجموعة طيران الإمارات والشيخ سعيد بن مكتوم بن جمعة آل مكتوم وسلطان بن سليم رئيس مؤسسة الموانيء والجمارك بدبي وخليفة سعيد سليمان مدير عام دائرة التشريفات والضيافة بدبي وهلال سعيد المري الرئيس التنفيذي لمركز دبي التجاري العالمي وسعيد حارب مدير نادي دبي للرياضات البحرية وعدد من المسؤولين.
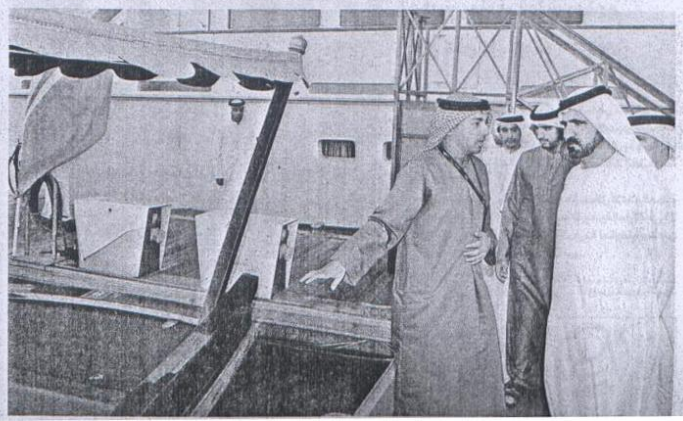
(وام)